КОПЕЙСКИЙ ГОРОДСКОЙ ОКРУГ

ВНЕСЕНИЕ ИЗМЕНЕНИЙ В ГЕНЕРАЛЬНЫЙ ПЛАН

КАРТА ПЛАНИРУЕМОГО РАЗМЕЩЕНИЯ ОБЪЕКТОВ МЕСТНОГО ЗНАЧЕНИЯ ГОРОДСКОГО ОКРУГА
КАРТА ПРОСТРАНСТВЕННОЙ И ПЛАНИРОВОЧНОЙ ОРГАНИЗАЦИИ ТЕРРИТОРИИ

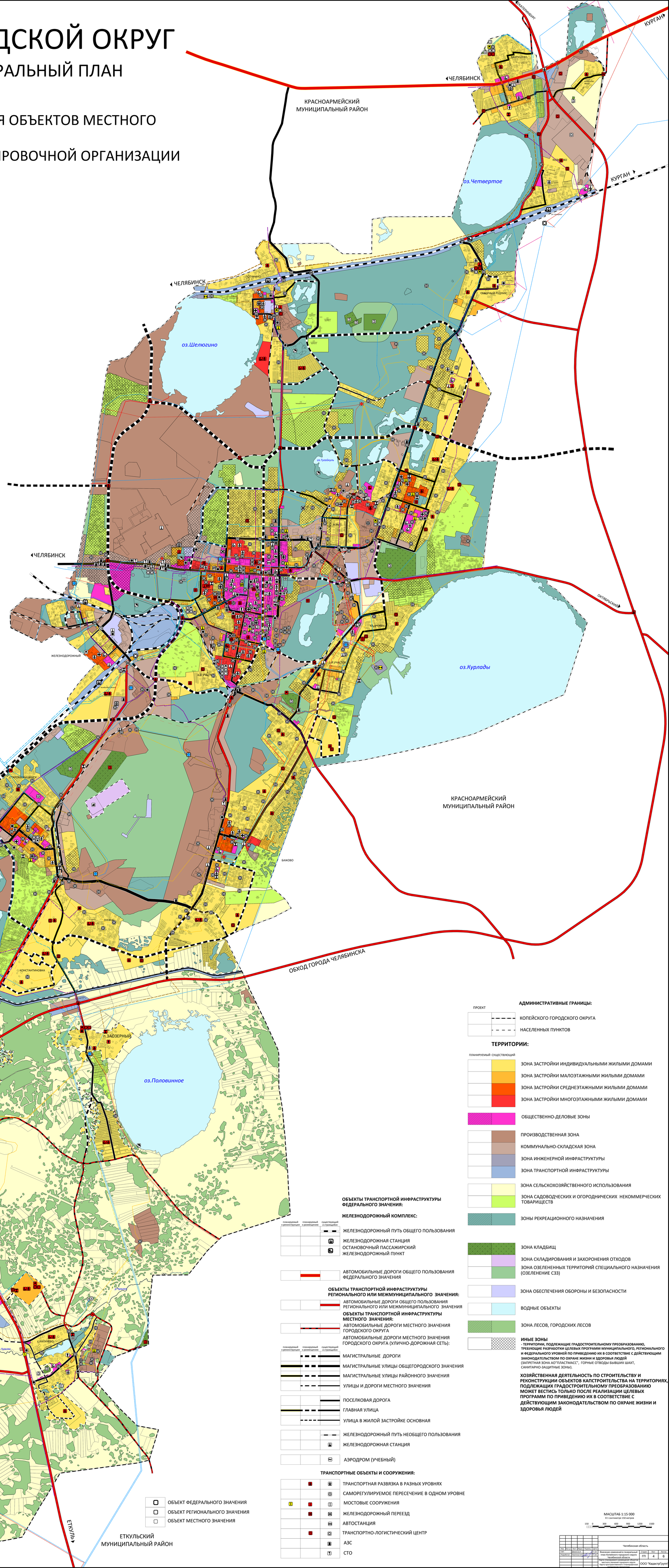

ОБЪЕКТЫ СОЦИАЛЬНОЙ ИНФРАСТРУКТУРЫ РЕГИОНАЛЬНОГО ЗНАЧЕНИЯ:

планируемый к размещению	существующий и строящийся	
		ОБОСОБЛЕННОЕ СТРУКТУРНОЕ ПОДРАЗДЕЛЕНИЕ МЕДИЦИНСКОЙ ОРГАНИЗАЦИИ, ОКАЗЫВАЮЩЕЙ ПЕРВИЧНУЮ МЕДИКО-САНИТАРНУЮ ПОМОЩЬ
		ОБЪЕКТЫ ЗДРАВООХРАНЕНИЯ
		ОБЪЕКТЫ СОЦИАЛЬНОГО ОБСЛУЖИВАНИЯ
		ПОЖДЕПО

ОБЪЕКТЫ СОЦИАЛЬНОЙ ИНФРАСТРУКТУРЫ МЕСТНОГО ЗНАЧЕНИЯ:

		ДОШКОЛЬНАЯ ОБРАЗОВАТЕЛЬНАЯ ОРГАНИЗАЦИЯ
		ОБЩЕОБРАЗОВАТЕЛЬНАЯ ОРГАНИЗАЦИЯ
		ОРГАНИЗАЦИЯ ДОПОЛНИТЕЛЬНОГО ОБРАЗОВАНИЯ
		ОРГАНИЗАЦИЯ, РЕАЛИЗУЮЩАЯ ПРОГРАММЫ ПРОФЕССИОНАЛЬНОГО И ВЫСШЕГО ОБРАЗОВАНИЯ
		ОБЪЕКТЫ ЗДРАВООХРАНЕНИЯ
		ОБОСОБЛЕННОЕ СТРУКТУРНОЕ ПОДРАЗДЕЛЕНИЕ МЕДИЦИНСКОЙ ОРГАНИЗАЦИИ, ОКАЗЫВАЮЩЕЙ ПЕРВИЧНУЮ МЕДИКО-САНИТАРНУЮ ПОМОЩЬ
		МЕДИЦИНСКАЯ ОРГАНИЗАЦИЯ ОСОБОГО ТИПА
		ОБЪЕКТЫ КУЛЬТУРНО-ДОСУГОВОГО НАЗНАЧЕНИЯ
		ОБЪЕКТЫ ФИЗИЧЕСКОЙ КУЛЬТУРЫ И МАССОВОГО СПОРТА
		ОБЪЕКТ РЕЛИГИОЗНОЙ ОРГАНИЗАЦИИ (ОБЪЕДИНЕНИЯ)
		БЛАГОУСТРОЕННЫЙ ПЛЯЖ, МЕСТО ОКОЛОВОДНОГО ОТДЫХА

ОБЪЕКТЫ СПЕЦИАЛЬНОГО НАЗНАЧЕНИЯ МЕСТНОГО ЗНАЧЕНИЯ:

		ОБЪЕКТ ПО ОБРАБОТКЕ, УТИЛИЗАЦИИ, ОБЕЗВРЕЖИВАНИЮ ОТХОДОВ
		КЛАДБИЩЕ

ОБЪЕКТЫ ТРУБОПРОВОДНОГО ТРАНСПОРТА И ИНЖЕНЕРНОЙ ИНФРАСТРУКТУРЫ:

ФЕДЕРАЛЬНОГО ЗНАЧЕНИЯ:

планируемый к размещению	существующий и строящийся	
		Магистральный нефтепровод
		Магистральный продуктопровод

РЕГИОНАЛЬНОГО ЗНАЧЕНИЯ:

		Линии электропередачи 110кВ
		ЭЛЕКТРИЧЕСКАЯ ПОДСТАНЦИЯ 110 кВ
		ТЯГОВАЯ ПОДСТАНЦИЯ (ЖЕЛЕЗНОЙ ДОРОГИ)

МЕСТНОГО ЗНАЧЕНИЯ:

		Линии электропередачи 35кВ
		Линии электропередачи 6кВ
		Газопровод распределительный высокого давления
		Газопровод распределительный среднего давления
		Линия связи
		ЭЛЕКТРИЧЕСКАЯ ПОДСТАНЦИЯ 35 кВ
		ТРАНСФОРМАТОРНАЯ ПОДСТАНЦИЯ (ТП)
		РАСПРЕДЕЛИТЕЛЬНЫЙ ПУНКТ (РП)
		ПУНКТ РЕДУЦИРОВАНИЯ ГАЗА (ПРГ)

планируемый к ликвидации	планируемый к реконструкции	планируемый к размещению	существующий и строящийся	
				ВОДОВОД
				КАНАЛИЗАЦИЯ САМОТЕЧНАЯ
				КАНАЛИЗАЦИЯ НАПОРНАЯ
				АРТЕЗИАНСКАЯ СКВАЖИНА
				НАСОСНАЯ СТАНЦИЯ (ВОДОПРОВОДНАЯ)
				РЕЗЕРВУАР
				ВОДОНАПОРНАЯ БАШНЯ
				КАНАЛИЗАЦИОННЫЕ ОЧИСТНЫЕ СООРУЖЕНИЯ
				КАНАЛИЗАЦИОННАЯ НАСОСНАЯ СТАНЦИЯ
				КОТЕЛЬНАЯ
				ЦТП

г.ЧЕЛЯБИНСК

АДМИНИСТРАТИВНЫЕ ГРАНИЦЫ:

ПРОЕКТ		
		КОПЕЙСКОГО ГОРОДСКОГО ОКРУГА
		НАСЕЛЕННЫХ ПУНКТОВ

ТЕРРИТОРИИ:

ПЛАНИРУЕМЫЙ	СУЩЕСТВУЮЩИЙ	
		ЗОНА ЗАСТРОЙКИ ИНДИВИДУАЛЬНЫМИ ЖИЛЫМИ ДОМАМИ
		ЗОНА ЗАСТРОЙКИ МАЛОЭТАЖНЫМИ ЖИЛЫМИ ДОМАМИ
		ЗОНА ЗАСТРОЙКИ СРЕДНЕЭТАЖНЫМИ ЖИЛЫМИ ДОМАМИ
		ЗОНА ЗАСТРОЙКИ МНОГОЭТАЖНЫМИ ЖИЛЫМИ ДОМАМИ
		ОБЩЕСТВЕННО-ДЕЛОВЫЕ ЗОНЫ
		ПРОИЗВОДСТВЕННАЯ ЗОНА
		КОММУНАЛЬНО-СКЛАДСКАЯ ЗОНА
		ЗОНА ИНЖЕНЕРНОЙ ИНФРАСТРУКТУРЫ
		ЗОНА ТРАНСПОРТНОЙ ИНФРАСТРУКТУРЫ
		ЗОНА СЕЛЬСКОХОЗЯЙСТВЕННОГО ИСПОЛЬЗОВАНИЯ
		ЗОНА САДОВОДЧЕСКИХ И ОГОРОДНИЧЕСКИХ НЕКОММЕРЧЕСКИХ ТОВАРИЩЕСТВ
		ЗОНЫ РЕКРЕАЦИОННОГО НАЗНАЧЕНИЯ
		ЗОНА КЛАДБИЩ
		ЗОНА СКЛАДИРОВАНИЯ И ЗАХОРОНЕНИЯ ОТХОДОВ
		ЗОНА ОЗЕЛЕНЕННЫХ ТЕРРИТОРИЙ СПЕЦИАЛЬНОГО НАЗНАЧЕНИЯ (ОЗЕЛЕНЕНИЕ СЗЗ)
		ЗОНА ОБЕСПЕЧЕНИЯ ОБОРОНЫ И БЕЗОПАСНОСТИ
		ВОДНЫЕ ОБЪЕКТЫ
		ЗОНА ЛЕСОВ, ГОРОДСКИХ ЛЕСОВ
		ИНЫЕ ЗОНЫ - ТЕРРИТОРИИ, ПОДЛЕЖАЩИЕ ГРАДОСТРОИТЕЛЬНОМУ ПРЕОБРАЗОВАНИЮ, ТРЕБУЮЩИЕ РАЗРАБОТКИ ЦЕЛЕВЫХ ПРОГРАММ МУНИЦИПАЛЬНОГО, РЕГИОНАЛЬНОГО И ФЕДЕРАЛЬНОГО УРОВНЕЙ ПО ПРИВЕДЕНИЮ ИХ В СООТВЕТСТВИЕ С ДЕЙСТВУЮЩИМ ЗАКОНОДАТЕЛЬСТВОМ ПО ОХРАНЕ ЖИЗНИ И ЗДОРОВЬЯ ЛЮДЕЙ (ЗАПРЕТНАЯ ЗОНА АО"ПЛАСТМАСС", ГОРНЫЕ ОТВОДЫ БЫВШИХ ШАХТ, САНИТАРНО-ЗАЩИТНЫЕ ЗОНЫ).

ХОЗЯЙСТВЕННАЯ ДЕЯТЕЛЬНОСТЬ ПО СТРОИТЕЛЬСТВУ И РЕКОНСТРУКЦИИ ОБЪЕКТОВ КАПСТРОИТЕЛЬСТВА НА ТЕРРИТОРИЯХ, ПОДЛЕЖАЩИХ ГРАДОСТРОИТЕЛЬНОМУ ПРЕОБРАЗОВАНИЮ МОЖЕТ ВЕСТИСЬ ТОЛЬКО ПОСЛЕ РЕАЛИЗАЦИИ ЦЕЛЕВЫХ ПРОГРАММ ПО ПРИВЕДЕНИЮ ИХ В СООТВЕТСТВИЕ С ДЕЙСТВУЮЩИМ ЗАКОНОДАТЕЛЬСТВОМ ПО ОХРАНЕ ЖИЗНИ И ЗДОРОВЬЯ ЛЮДЕЙ

ОБЪЕКТЫ ТРАНСПОРТНОЙ ИНФРАСТРУКТУРЫ ФЕДЕРАЛЬНОГО ЗНАЧЕНИЯ:

ЖЕЛЕЗНОДОРОЖНЫЙ КОМПЛЕКС:

планируемый к реконструкции	планируемый к размещению	существующий и строящийся	
			ЖЕЛЕЗНОДОРОЖНЫЙ ПУТЬ ОБЩЕГО ПОЛЬЗОВАНИЯ
			ЖЕЛЕЗНОДОРОЖНАЯ СТАНЦИЯ
			ОСТАНОВОЧНЫЙ ПАССАЖИРСКИЙ ЖЕЛЕЗНОДОРОЖНЫЙ ПУНКТ
			АВТОМОБИЛЬНЫЕ ДОРОГИ ОБЩЕГО ПОЛЬЗОВАНИЯ ФЕДЕРАЛЬНОГО ЗНАЧЕНИЯ

ОБЪЕКТЫ ТРАНСПОРТНОЙ ИНФРАСТРУКТУРЫ РЕГИОНАЛЬНОГО ИЛИ МЕЖМУНИЦИПАЛЬНОГО ЗНАЧЕНИЯ:

			АВТОМОБИЛЬНЫЕ ДОРОГИ ОБЩЕГО ПОЛЬЗОВАНИЯ РЕГИОНАЛЬНОГО ИЛИ МЕЖМУНИЦИПАЛЬНОГО ЗНАЧЕНИЯ

ОБЪЕКТЫ ТРАНСПОРТНОЙ ИНФРАСТРУКТУРЫ МЕСТНОГО ЗНАЧЕНИЯ:

			АВТОМОБИЛЬНЫЕ ДОРОГИ МЕСТНОГО ЗНАЧЕНИЯ ГОРОДСКОГО ОКРУГА

АВТОМОБИЛЬНЫЕ ДОРОГИ МЕСТНОГО ЗНАЧЕНИЯ ГОРОДСКОГО ОКРУГА (УЛИЧНО-ДОРОЖНАЯ СЕТЬ):

планируемый к реконструкции	планируемый к размещению	существующий и строящийся	
			МАГИСТРАЛЬНЫЕ ДОРОГИ
			МАГИСТРАЛЬНЫЕ УЛИЦЫ ОБЩЕГОРОДСКОГО ЗНАЧЕНИЯ
			МАГИСТРАЛЬНЫЕ УЛИЦЫ РАЙОННОГО ЗНАЧЕНИЯ
			УЛИЦЫ И ДОРОГИ МЕСТНОГО ЗНАЧЕНИЯ
			ПОСЕЛКОВАЯ ДОРОГА
			ГЛАВНАЯ УЛИЦА
			УЛИЦА В ЖИЛОЙ ЗАСТРОЙКЕ ОСНОВНАЯ
			ЖЕЛЕЗНОДОРОЖНЫЙ ПУТЬ НЕОБЩЕГО ПОЛЬЗОВАНИЯ
			ЖЕЛЕЗНОДОРОЖНАЯ СТАНЦИЯ
			АЭРОДРОМ (УЧЕБНЫЙ)

ТРАНСПОРТНЫЕ ОБЪЕКТЫ И СООРУЖЕНИЯ:

			ТРАНСПОРТНАЯ РАЗВЯЗКА В РАЗНЫХ УРОВНЯХ
			САМОРЕГУЛИРУЕМОЕ ПЕРЕСЕЧЕНИЕ В ОДНОМ УРОВНЕ
			МОСТОВЫЕ СООРУЖЕНИЯ
			ЖЕЛЕЗНОДОРОЖНЫЙ ПЕРЕЕЗД
			АВТОСТАНЦИЯ
			ТРАНСПОРТНО-ЛОГИСТИЧЕСКИЙ ЦЕНТР
			АЗС
			СТО

	ОБЪЕКТ ФЕДЕРАЛЬНОГО ЗНАЧЕНИЯ
	ОБЪЕКТ РЕГИОНАЛЬНОГО ЗНАЧЕНИЯ
	ОБЪЕКТ МЕСТНОГО ЗНАЧЕНИЯ

МАСШТАБ 1:15 000
В 1 сантиметре 150 метров

150 0 300 600 900 1200 1500

						Челябинская область	
Изм.	Кол.уч.	Лист	Модиф.	Подпись	Дата		
ГИП		Данина Д.А.			01.23	Внесение изменений в генеральный план Копейского городского округа Челябинской области	Стадия: ГП; Лист: 4; Листов: 6
Разработал		Ишимова А.Н.			01.23		
						Карта планируемого размещения объектов местного значения городского округа. Карта пространственной и планировочной	ООО "КадастрГрупп"